

地域資源∞全国展開プロジェクト

立川発

東京ウドコレクション

～街中で、ウド商品発表会！～

2月11日(木・祝)～2月14日(日)の4日間

立川といえば…、国内有数の「ウド」生産地！
名産品「ウド」の可能性を追求し、
立川ならではの「ウド」商品を開発。
料理、デザートをはじめ、キャラクターグッズなど
「ウド」で夢が広がります。



立川ならではの
「ウド」土産に!

うど花ちゃん ストラップ

好評発売中!

立川商工会議所
うどキャラクター
「うど花ちゃん」が
ストラップになった!



お求めは…
「ホビーショップコトブキヤ」各店及び
通信販売KOTOBUKIYA DIRECTで!!



「ウド」の生産風景

「ウド」とは…

うどは地下の「むろ」の中で、
日光を当てないようにして育
てる特別な野菜です。うどが
白いのはそのためです。



うど花ちゃん うどっ穂くん
立川商工会議所うどキャラクター

イベント 東京ウドフォーラム2010

立川市は日本有数のウド生産地。『立川発！東京ウドフォーラム 2010』
では、ウドの秘密に迫ります。ウドの形状、飼育方法、ウドの美味しい
料理法、また地域産品の活用法など、たくさんの情報をお届け致します。
またフォーラムの最後には、バラエティ豊かなウド料理をみなさまに
ご試食いただきます。

- 会場** 立川グランドホテル(4階/カルログランデ)
- 開催日** 平成22年2月12日(金)
14:00～17:00
- 定員** 100名(入場無料)
※但し、お申し込み先着順
- 対象** どなたでもご参加いただけます

～地域資源∞全国展開プロジェクトについて～

地域資源を活かし、全国規模のマーケットを狙った事業であり、商工会議所が地
域の事業者と協力して取組む特産品開発や観光資源開発及び販路開拓などを
行うことを目的としています。

立川では、交通の結節点であるJR立川駅を中心に発展を続けていますが、中心

市街地以外への回遊性を図ることと地産地消を推進するための地場産品の販売
による消費拡大を図り、年間360万人が来園する国営昭和記念公園や4月17日
(土)～25日(日)の9日間に実施される東京インターナショナルフラワー&ガーデン
ショー2010や2013年の東京国体など多数の方々が生産地立川に来街することが予想
されることから立川商工会議所では「回遊型観光ルート」「地場産品を活かした産
品販売」を展開し、地域産業振興のために取り組みをしています。

主催:立川商工会議所 / 後援:立川市 国営昭和記念公園 / 協力:立川観光協会 立川農業振興会議 立川花き園芸研究会 立川生花商組合 多摩信用金庫
国際製菓専門学校 多摩都市モノレール(株) 東日本旅客鉄道(株)立川駅 立川バス(株) (株)JTB法人東京

地域資源∞全国展開プロジェクト
東京ウドコレクション
 ~街中で、ウド商品発表会!~

立川の「ウド」が楽しめるお店!

アレンジいろいろ!「ウド」の可能性を体感しよう!

① 東京うどん / うど生サブリ
花奴万葉庵



住所 / 立川市高松町1-22-8
 TEL / 042-529-1280
 営業時間 / 9:00~18:00
 定休日 / 1月1・2日

② うどパイ
やな瀬



住所 / 立川市錦町1-3-12
 TEL / 042-522-3969
 営業時間 / 9:00~19:00
 定休日 / 日曜日

③ うどせんべい
信濃屋



住所 / 立川市富士見町2-12-9
 TEL / 042-524-4708
 営業時間 / 9:00~19:30
 定休日 / 不定休

④ うどカレーパン
キニオンエキュート立川店



住所 / 立川市柴崎町3-1-1エキュート立川2階
 TEL / 042-521-5216
 営業時間 / 7:00~22:00(日曜日は21:00まで)
 定休日 / 年中無休

⑤ うどラーメン
中国料理 五十番



住所 / 立川市錦町1-4-5
 TEL / 042-522-7472
 営業時間 / 11:00~21:00
 定休日 / 年末年始・お盆

⑥ うどラーメン
中国料理 鴛鴦(ヤンヤン)



住所 / 立川市羽衣町3-1-16
 TEL / 042-527-0326
 営業時間 / 11:00~21:00
 定休日 / 月曜日

⑦ うどラーメン
中国料理 福心楼

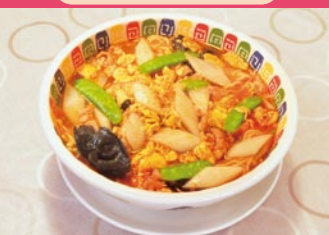

住所 / 立川市曙町1-12-20
 TEL / 042-524-2343
 営業時間 / 11:00~15:00、17:00~21:00
 定休日 / 年末年始・GW・お盆



⑩ うどキムチ
本格炭火焼肉しちりん亭



住所 / 立川市富士見町1-4-33
 TEL / 042-527-1299
 営業時間 / 17:30~22:00(ラストオーダー)
 定休日 / 不定休

⑪ 独活の妖精
うーたんグッズ
 立川魔法都市化ふるじえくと
たちぶろ



TTM株式会社
 東京都立川市錦町2-1-33 立川南口HMビル5F
 TEL / 042-524-5787 定休日 / 土・日・祝
 営業時間 / 9:00~18:00

⑧ 立川UDOH
風



住所 / 立川市曙町2-5-17 イトウビル3階
 TEL / 042-523-8155
 営業時間 / 11:30~14:30
 (土曜・祝日は15:00) 17:30~24:00
 定休日 / 日曜日

⑨ 丸ごと東京うどん
味噌漬 / うどカレー
山下農園グループ



住所 / 立川市上砂町4-1-6
 TEL / 080-2056-8430
 定休日 / 不定休

国営昭和記念公園では
「うどん生サブリ」、
「うどんパイ」
 を発売中!!

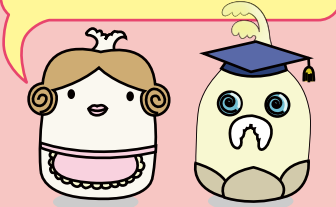

「ウド」直売店

- Ⓐ 立川市うどん生産組合(須崎農園) 幸町5-27-1 TEL.536-0087
- Ⓑ 北口直売所(水・木のみ営業) 曙町2-42
- Ⓒ 南口直売所「みどりっ子」(日・祝休) 柴崎町3-14-3 TEL.521-6688
- Ⓓ JA幸町直売所 幸町1-14-1 TEL.536-2439

お問い合わせ

立川商工会議所 〒190-0012 立川市曙町2-38-5 立川ビジネスセンタービル12階

TEL. **042-527-2700**

<http://www.tachikawa.or.jp>